

認定こども園

まつがさきの木々

幼稚園



MATSUGASAKI NO MORI KINDERGARTEN



# 環境の中で 子どもは 育つ！

広い園庭で季節の香りを肌を感じながら、子どもたちはたくさん遊ぶ！  
子どもたちにとって、園庭の遊びは何よりも楽しい！  
楽しいから、夢中になって続けられる。楽しいから考え、工夫する。  
一人で遊ぶより、大勢のお友だちと一緒に遊ぶ方がもっと楽しいから、

考え、学び、身につける。  
集中力も持続力も考える力も、工夫する力も培われる。  
お友だちとの付き合い方も。みんな、み～んな園庭の「遊び」の中で園  
庭の遊びの「輪」の中で育まれる。



まつかさきの森幼稚園の

# 保育制度について

## 1学年1クラス制と グループ保育

### 1学年60名の1クラスでグループ別行動

大人数だからこそ、一人ひとりを大切にできる

### 子ども達の20年後を見据えた保育

日々、大人数でまとめて保育をするわけではなく、その時その時の活動に合わせたグループで保育をしていきます。

例えば…

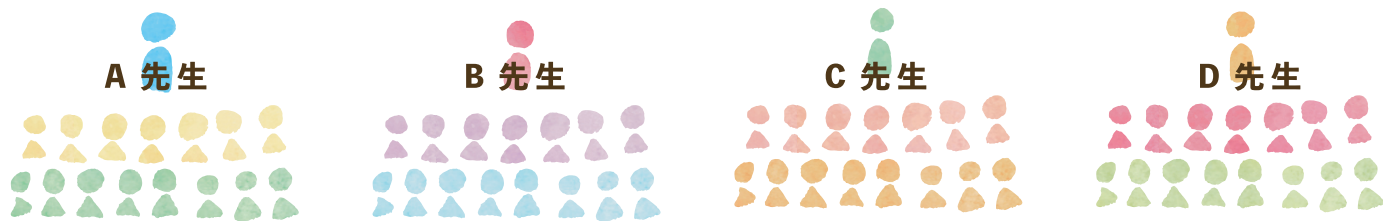

明日は違うお友だちや先生と遊びたい、この活動なら違うグループの方がいい時間になるかも…などといった、子ども達や保育教諭の意見を取り入れシャッフルしながら過ごします。

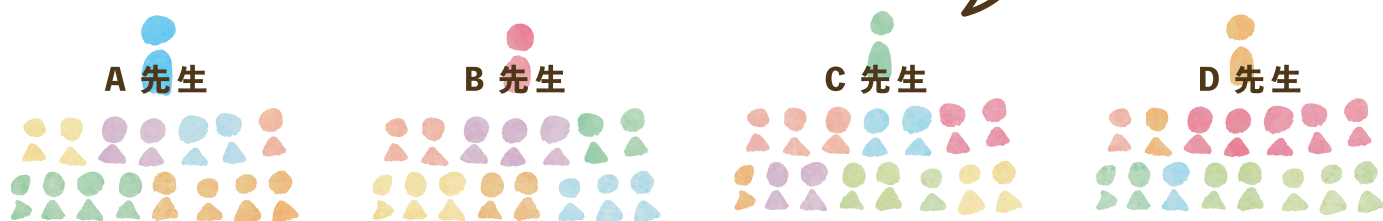

このような自由なグループにすることで大きな社会の中で、個が輝く保育を行います。



まつかさきの森幼稚園では、いつも園児たちの元気な声が響いています。

園での1日は「先生おはようございます。みなさんおはようございます。」で始まり、「先生さようなら、みなさんさようなら」のあいさつで終わります。本園では人と人のコミュニケーションの基本であるあいさつを大切にしています。

幼稚園での生活は家庭を離れ、同年代の幼児たちと毎日一緒に過ごす初めての集団生活です。一人で活動するよりも、多くのお友だちと一緒に活動することで、生活がより楽しくなるような経験がたくさんできる幼稚園であればよいと考えています。



本園は自然環境に恵まれ、起伏に富む広い園庭があり、人間性豊かな子どもを育てる環境として適しています。幼稚園教育は「環境を通して行う教育」と言われます。園児が自分から豊かな自然環境にかかわり、様々なことを学んでほしいと願っています。

子どもと保育者の関わりで大切にしている3つのHと3つのM

- ・ほめる (HOMERU) ・はげます (HAGEMASU)
- ・ひろげる (HIROGERU) ・みとめる (MITOMERU)
- ・みまもる (MIMAMORU) ・まつ (MATSU)

H、Mは、1つずつではなく、組み合わせながらその子に合わせて関わっていきます。

認め励ます、広がりを見守る。このようにその時の状況で子どもたちとの関わり方を変えていきます。



その中でも見守る、待つは子どもとの関わりの中でもとても重要です。

保育の中での、見守るは、ただ子ども達がケガをしないように見張ることはありません。

見→その子をしっかりと見てその子を知ること。

守る→成長しようと試行錯誤しているその気持ちを守る。

待つは、その子の成長の芽が伸びるのを待つ、時期を待つ。今できないからと言って出来ない決めつけない。

その子にいつでも、伸びるチャンスを与えてあげることが「待つ」です。



# 園内紹介

まいにち見守り



えんちよう

正門は  
ここだよ!



もり

登園・降園登録

うみ

元気に登園!



保護者の方と保育室まで行きます



今日は何する?



朝の自由時間

やま



バス通園のお友達はここから入るよ



# やま

YAMA: 3, 4 YEARS



「やま」2階には、年少組の教室の他に、遊具のある楽しい図書室があり好奇心や探究心も豊かに育ちます。毎日、子どもたちの楽しそうな声で溢れています。

2F



園庭側

1F

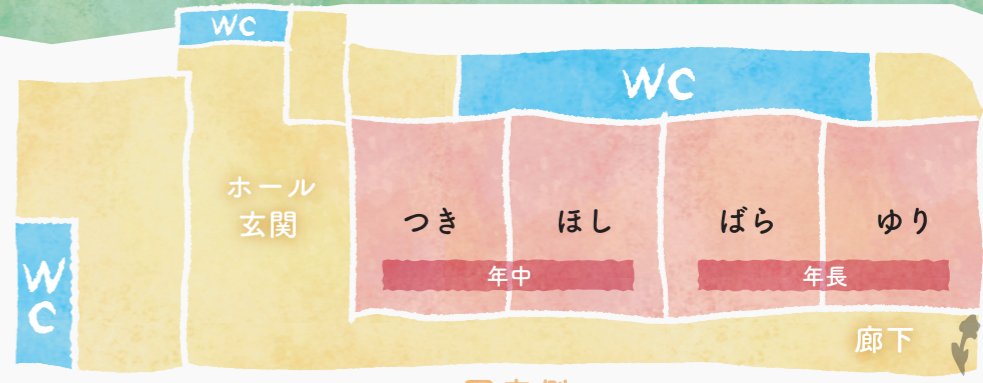

園庭側

YAMA: 5, 6 YEARS



「やま」1階には年中、年長組の教室があります。園庭と繋がっている為、子どもたちは思い思いに走り回っています。



もり

MORI: BABY ROOM

1F

「もり」1階では主に乳幼児の保育を行っています。見晴らしの広場からは、緑豊かな空間で思い切り体を動かせる遊具があり子ども達に大人気です。



1: 調乳室 2: 沐浴室



MORI: LUNCH ROOM

2F

「もり」2階にはデッキテラスがある広々とした空間にランチルームがあります。園児たちはここでランチやおやつを楽しみます。

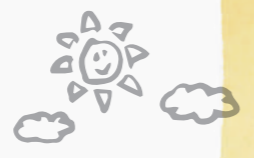

うみ

UMI: MULTI ROOM



「うみ」1階は、集会や、体操教室、チャリディング教室などで使用します。季節のイベントなどでも多目的に使用されます。



1F



2F

KOKAGE: AFTER SCHOOL

「うみ」2階には「きりかぶ」や「こかげ」の預かり保育で使用する教室があります。子どもたちはこの空間で豊かな発想を養い、形にしています。







MATSUGASAKI  
KINDERGARTEN  
MORI



豊かな人間性と  
学びの基礎を身につけた、  
健康でたくましい子ども

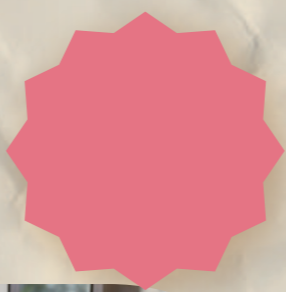





# まっがさきの森幼稚園の いちにち



## TIME TABLE

1,2号児

3号児

2号:登園(標準時間) **7:00** 登園(標準時間)  
1号:預かり保育 **7:00~8:00** 預かり保育(短時間)

**8:00** 2号:登園(短時間) **8:00** 登園(短時間)  
**8:30** 1号:登園 **9:00** 午前の活動 朝の集まり/あやっ

朝の集まり **10:00** 今日の活動

昼食 **11:30** 昼食

午後の活動 **12:30** 午睡

1号:降園 **14:00**  
2号:遊び

1号:延長保育 **15:00**  
2号:午後活動

1号:あやつ(延長保育) **15:30** あやつ  
2号:あやつ

2号:降園・延長保育(短時間) **16:00** 午後活動 降園・延長保育(短時間)  
2号:降園(標準時間) **18:00** 降園(標準時間)

閉園 **20:00** 閉園

規則正しい生活を通して、子どもたちの自立心を育てます

# 年間行事予定

子どもたちが楽しめるように、1年間でさまざまな行事を行っています。行事の様子は保護者様に限りInstagramで確認できるようにしています。

4月

- ・入園式
- ・進級記念撮影
- ・こいのぼりの日

5月

- ・個人面談(幼)
- ・内科検診

6月

- ・まつりピック
- ・歯科検診
- ・プールびらき
- ・引き渡し訓練

7月

- ・七夕
- ・すいかわり
- ・お泊まり会(長)
- ・個人面談

8月

- ・夏季保育

9月

- ・お月見会
- ・消防署見学(長)
- ・プレ説明会

10月

- ・まつ祭り
- ・いもほり・芋パ
- ・遠足(幼)
- ・保育参観(少・中・長)
- ・内科検診
- ・入園説明会

11月

- ・七五三
- ・保育参観(乳)

12月

- ・こども芸術祭
- ・おもちつき
- ・クリスマス会

1月

- ・しんねん会
- ・個人面談
- ・1年生になったら(長)
- ・観劇会(幼)

2月

- ・入園説明会
- ・保育参観
- ・個人面談(乳)
- ・観劇会(乳)
- ・お楽しみ会(長)

3月

- ・ひな祭り
- ・ありがとうの日
- ・卒園式
- ・保育参観(少・中)

誕生会・避難訓練は毎月行います。





# まつがさきの森幼稚園探検マップ



デイゴの木

いるか砂場

イチョウの木

かしの木

くりの木

モミジの木

どんぐりの木

雷に撃たれた雷杉

東京オリンピックで使われていたポール

まつがさきの森幼稚園には  
お外遊びに最適な  
スポットがいっぱい。  
緑いっぱいの園庭で  
子どもたちは走り回ります。

桜の木

桜デッキ

くじら砂場



pre school!

# ぐりとぐら 2歳児コース



ママやパパと一緒に楽しもう！

絵本を読んだりするよ♪



入園前に同年齢のお友だちと遊びながら集団生活に慣れるように保育を行っています。

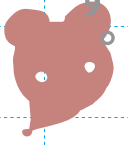

のびのび遊ぼう！

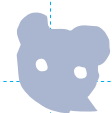

## 子ども一人ひとりの輝きを伸ばしたい。

### 活動内容

登園 10:00



出席カードにシールを貼る



タオルやカバンをしまう



好きなことをして遊ぶ



朝のお集まり挨拶・歌



主活動・楽しいことがいっぱい！

降園 11:30



絵本・紙芝居帰りのお集まり

制作、楽器体験、運動など毎回色々な活動に取り組んでいます。また、お弁当を持参したり、園の給食をみんなで一緒に食べる日を設けています。一緒に食べることで、親子共にお友だちとの親睦がより深まります。園行事（スイカ割り・まつリンピック、まつ祭りなど）への参加もしています。その月のお誕生児にはお誕生会を開き、みんなでお祝いします。

周囲の人にも関心が出始めた2歳児。多くの人と触れ合うことで、より自分の存在を高めます。

この大切な時期に『安心できる場所』で『安心できる大人』とたくさんの体験をすることで人との信頼関係が強くなり、社会性が構築されていきます。そのお手伝いをさせていただけたらと思います。

**活動の詳細**

週1回 10:30~11:30  
年間30回程度  
月平均3、4回開催  
場所：ホール



RECRUIT

保育教諭さん  
募集!!

# みんなで作る こども園

こどもも先生も主役

一緒に子どもの「やりたい」を形にしませんか？  
子どもたちが何をしたいのかは、子どもたちとの対話から  
生まれるものです。

「楽しい」をたくさん伝えられる保育教諭を  
まつがさきの森幼稚園は探しています。

園見学・職場体験は  
お電話にてご予約ください。

TEL

04-7132-8622

就職試験はいつでも行っています。

まつがさきの森  
幼稚園

## Q&A

### 働きにくければ変えればいい

長くこの業界で働くには「働く環境」が一番大切だと思います。

まつがさきの森幼稚園では、働く環境も現場の保育士が知恵を出し合って、協力しあい、環境を変えています。

また、就職への不安を解消するために新人研修を3日間行い、保育指導だけではなく世間話をしたり本気でゲームを楽しんだり、1日でも早く園に馴染めるような取り組みも行っています。



- Q1. 園以外からの補助はありますか  
A 柏市から毎月補助があります
- Q2. 一人暮らしをしたいのですが  
A 家賃補助制度があります
- Q3. 有給休暇以外に休みはありますか  
A 夏休みが最大で6日あります
- Q4. 変わった手当はありますか  
A 制服代として毎月3,000円の手当があります

- Q5. 残業はありますか  
A 残業や持ち帰りを減らすために毎日、ノンコンタクトタイムを設けています
- Q6. 1年目から担任を持つことはありますか  
A 全学年がチーム保育のため先輩保育教諭から学びながら仕事ができます
- Q7. 園見学はできますか  
A 大歓迎です！ぜひお越しいただき自然豊かな雰囲気を感じてください

その他ご質問等ございましたら、お電話または園のメールにてお問合せください。

✉ ma2you-1970@educet01.plala.or.jp



恵まれた自然の中で充実した日々を過ごす大切さ

Let's have a wonderful day!



FUN! FUN! FUN!



we we  
YOUR

IDEAS ARE VERY INTERESTING!



認定こども園  
まつがさきの森幼稚園

〒277-0835

千葉県柏市松ヶ崎 225-3

TEL: 04-7132-8622

✉ ma2you-1970@educet01.plala.or.jp



▲ まつがさきの森幼稚園 web